



2-3 MARZO 2018  
MILANO

# PAZIENTE ONCOLOGICO IN PRONTO SOCCORSO

DIRETTORE DEL PERCORSO:  
*Dott. Marco Pesaresi, DVM*

RELATORI

*Prof. Paolo Buracco, DVM, Dipl. ECVS*

*Dott. Stefano Cortellini, DVM, Dipl. ACVECC, Dipl. ECVECC, MRCVS*

*Dott.ssa Chiara Leo, DVM, MSc, FHEA, Dipl. ACVIM Oncology, MRCVS*

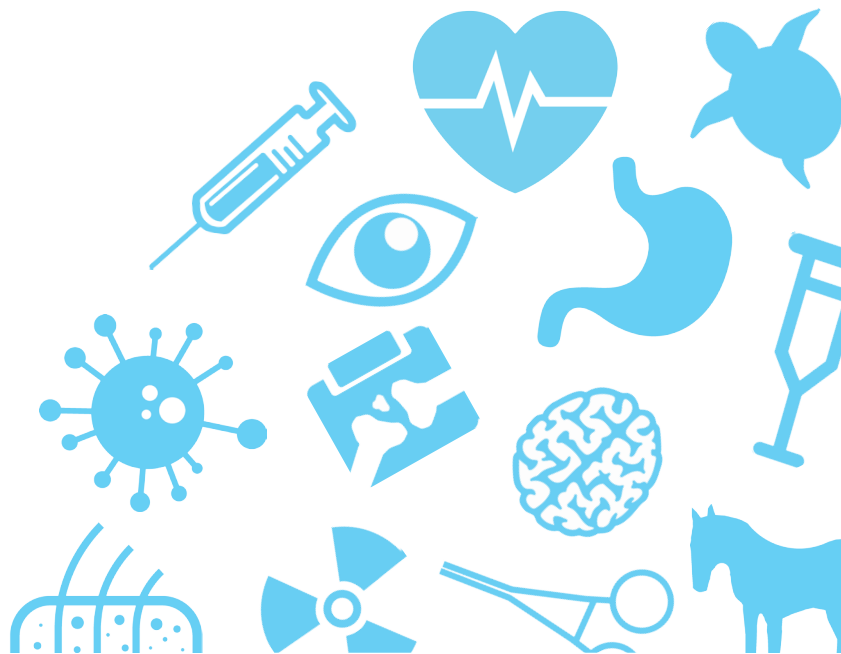

# PROGRAMMA

## VENERDÌ 2 MARZO 2018

| ORARIO        | LEZIONE   |
|---------------|---|
| 14.30 - 15.00 | <i>Registrazione Partecipanti e Welcome coffee</i>  |
| 15.00 - 15.45 | <b>Quando un tumore si rompe: approccio al paziente oncologico in pronto soccorso - S. Cortellini</b> |
| 15.45 - 16.30 | <b>Il paziente oncologico: cosa dire al proprietario - C. Leo</b>                                     |
| 16.30 - 17.00 | <i>Coffee Break</i>   |
| 17.00 - 17.45 | <b>La rianimazione del paziente emorragico: pro e contro della terapia infusione - S. Cortellini</b>  |
| 17.45 - 18.15 | <b>Discussione</b>  |

## SABATO 3 MARZO 2018

| ORARIO        | LEZIONE   |
|---------------|---|
| 09.00 - 09.30 | <i>Welcome coffee</i>   |
| 09.30 - 10.15 | <b>Emangiosarcoma: un nemico complicato - C. Leo</b>  |
| 10.15 - 11.00 | <b>Approccio chirurgico alle emergenze oncologiche addominali</b><br><i>P. Buracco</i>          |
| 11.00 - 11.30 | <i>Coffee Break</i>   |
| 11.30 - 12.15 | <b>Approccio chirurgico alle emergenze oncologiche toraciche</b><br><i>P. Buracco</i>           |
| 12.15 - 13.00 | <b>La gestione post-operatoria del paziente oncologico in terapia intensiva - S. Cortellini</b> |
| 13.00 - 14.30 | <i>Pausa pranzo</i>   |
| 14.30 - 15.15 | <b>Complicanze in corso di chemioterapie: cosa fare in pronto soccorso? - C. Leo</b>            |
| 15.15 - 16.30 | <b>Casi clinici interattivi</b>   |
| 16.30 - 17.00 | <b>Discussione</b>  |

# RELATORI



## PAOLO BURACCO

DVM, Dipl. ECVS

Nato il 16 agosto 1956; laureato in Medicina Veterinaria presso la Facoltà di Medicina Veterinaria di Torino nel novembre 1981. Lavora presso la Facoltà di Medicina Veterinaria di Torino dal 1983, prima come ricercatore e poi come professore associato; dal 2000 è professore ordinario di Clinica Chirurgica Veterinaria presso il Dipartimento di Scienze Veterinarie di Grugliasco (Torino), Università di Torino.

Nel periodo settembre 1987-dicembre 1988 è stato Visiting Assistant Professor presso la School of Vet. Med. (Purdue University, Indiana), con Borsa di Perfezionamento Ass. It. Ric. Cancro (AIRC). Presso questa università ha svolto attività clinica principalmente rivolta a diagnosi e terapia dei tumori spontanei del cane e del gatto. Ha inoltre svolto ulteriori training presso la School of Vet. Med. di Fort Collins (Colorado, USA) e Raleigh (North Carolina, USA) per ulteriori 6 mesi. È diplomato dal giugno 1998 al Collegio Europeo dei Chirurghi Veterinari, piccoli animali (ECVS). Nel 2005-2008 è stato membro dell'Examination Committee dell'ECVS e, nel 2007, è stato chair dello stesso Committe. Nel luglio 2013 è stato eletto per il Board dell'ECVS. È membro della Veterinary Cancer Society (VCS), della Società Ital. di Chir. Vet. e dell'Europ. Soc. of Vet. Oncology (ESVONC). Nel periodo 2007-2010 è stato presidente della Società Italiana di Oncologia Veterinaria. Dal maggio 2006 è membro onorario della VSSO (Veterinary Society of Surgical Oncology, USA).

Relatore in numerosi convegni nazionali e internazionali. Autore/coautore di circa 250 pubblicazioni su riviste italiane ed estere, comprese le comunicazioni congressuali; è inoltre autore di diversi capitoli di libri in lingua italiana e inglese in tema di oncologia veterinaria e chirurgia oncologica. Membro dell'editorial board delle riviste Veterinaria (Italia, dal 2002), The Veterinary Journal (UK, 2007-2012), Veterinary Surgery (USA, 2006-2013) e Veterinary and Comparative Oncology (fino al 2016); referee di articoli per diverse riviste internazionali (Research in Veterinary Science, Journal of Small Animal Practice; Canadian Veterinary Journal, The Veterinary Journal, etc).



### **STEFANO CORTELLINI**

DVM, Dipl. ACVECC, Dipl. ECVECC, MRCVS

Stefano si è laureato presso l'Università di Perugia nel 2006. Dopo aver lavorato per due anni in due centri specialistici a Roma, Stefano si trasferisce nel Regno Unito, dove completa il tirocinio presso la Animal Health Trust (Newmarket). Dopo un anno di servizi di pronto soccorso a Brighton, completa un programma di residency in Emergency and Critical Care presso il Royal Veterinary College e ottiene l'American Diploma in Emergency and Critical Care (DACVECC) nel 2014. Attualmente lavora presso l'RVC come lecturer in Emergenza e Terapia Intensiva.



### **CHIARA LEO**

DVM, MSc, FHEA, Dipl. ACVIM Oncology, MRCVS

Chiara Leo si è laureata a pieni voti all'Università degli Studi di Milano nel 2003. Ha completato un internship di oncologia all'università di Zurigo nel 2007 e successivamente un residency di Oncologia all'Animal Oncology and Imaging Center a Zug (Svizzera). Dal 2011 ha ricoperto il ruolo di LECTURER in Oncologia al Royal Veterinary College di Londra e nel 2015 ne è diventata head of service. Dal 2016 è tornata in Italia, è responsabile del servizio di oncologia dell'Istituto Veterinario di Novara ed è direttore scientifico di Unisvet. E' autrice e co-autrice di pubblicazioni su riviste internazionali.

# INFORMAZIONI



## COSTO DEL CORSO

# 300€

entro il giorno 25/02/2018

**Spazio Eventi UNISVET: Via Salvator Rosa 14, Milano**

AL COSTO DEI CORSI NON OCCORRE AGGIUNGERE IVA PERCHÈ SONO ESENTI IVA

L'iscrizione si considera valida solo se seguita entro massimo 48 ore dall'invio della copia di avvenuto pagamento, in caso contrario verrà cancellata d'ufficio senza ulteriori comunicazioni.

**Fax: 02 99983065**

**Mail: [segreteria@unisvet.it](mailto:segreteria@unisvet.it)**

In nessun caso è possibile la restituzione anche parziale della quota d'iscrizione, salvo cancellazione del corso da parte di Unisvet.

Nel caso in cui il partecipante, dopo aver versato la quota d'iscrizione, non possa più frequentare il corso dovrà comunque versare l'intera quota di contribuzione e le somme già versate non potranno essere richieste in restituzione.

L'iscrizione è da considerarsi accettata solo al ricevimento di un SMS di conferma (entro 2-3 giorni lavorativi), in caso contrario contattare la segreteria.

## **L'ISCRIZIONE DÀ DIRITTO**

- Partecipazione al corso
- Atti congressuali
- Attestato di partecipazione
- Coffee Break
- Easy Lunch

Vi chiediamo gentilmente di comunicarci eventuali particolari esigenze alimentari scrivendo a [segreteria@unisvet.it](mailto:segreteria@unisvet.it)

## **ISCRIZIONI**

- Riservate ai soci UNISVET (l'iscrizione UNISVET è gratuita)
- Devono essere effettuate sul sito [www.unisvet.it](http://www.unisvet.it)

## **PER INFORMAZIONI**

- e-mail: [segreteria@unisvet.it](mailto:segreteria@unisvet.it)
- sito internet: [www.unisvet.it](http://www.unisvet.it)
- tel.: 02/89073858